



*Ministero*  
*per i beni e le attività culturali*  
*e per il turismo*

DIREZIONE GENERALE MUSEI  
DIREZIONE REGIONALE MUSEI LOMBARDIA

*Milano.*

Al personale di vigilanza del  
MIBACT

*Oggetto:* **BANDO PER L'ASSEGNAZIONE DEL SERVIZIO DI CASIERATO PRESSO IL MUSEO VILLA ROMANA DI DESENZANO DEL GARDA (BS).**

- VISTA la Circolare n. 121 del 22/02/2006 del Ministero per i Beni e le Attività Culturali e per il Turismo, Dipartimento per la ricerca, l'innovazione e l'organizzazione – Direzione generale per gli affari generali, il bilancio, le risorse umane e la formazione - Servizio II;
- VISTA la Circolare n. 62 del 20/03/2007 del Ministero per i Beni e le Attività Culturali e per il Turismo - Direzione generale per gli affari generali, il bilancio, le risorse umane e la formazione – Servizio I;
- VISTA la Circolare n. 468 del 21/11/2011 del Ministero per i Beni e le Attività Culturali e per il Turismo Direzione generale per l'organizzazione, gli affari generali, l'innovazione, il bilancio ed il personale;
- VISTA la Circolare n. 8 del 7/2/2017 del Segretariato Generale del Ministero per i Beni e le Attività Culturali e per il Turismo e l'allegata "Disciplina della assegnazione in uso e della concessione in locazione degli alloggi e di altri immobili demaniali in consegna al Ministero per usi individuali speciali a singoli richiedenti";
- VISTA la circolare n. 24 del 31/05/2017 del Segretariato Generale del Ministero per i Beni e le Attività Culturali e per il Turismo,

**la Direzione Regionale Musei Lombardia intende assegnare il servizio di custodia e casierato presso la sede del Museo Villa Romana di Desenzano del Garda (BS)**

Il servizio di casierato, puntualmente specificato nella acclusa scheda (All. 1), consisterà, in conformità alle disposizioni vigenti, nell'impegno da parte del custode casiere a garantire (oltre al normale orario di lavoro), in qualità di addetto alla sorveglianza e vigilanza, l'orario di servizio secondo il disciplinare tecnico sottoscritto fra le parti sociali in ambito nazionale.

Per le predette prestazioni, al custode casiere, oltre alle competenze dovute per legge, sarà concesso l'uso gratuito (salvo il pagamento delle utenze come da normativa vigente) di un alloggio sito presso il Museo (All. 2).



Ministero  
per i beni e le  
attività culturali  
e per il turismo

DIREZIONE REGIONALE MUSEI LOMBARDIA  
Corso Magenta, 24 – 20123 Milano – telefono 02.80294401  
PEC: mbac-drm-lom@mailcert.beniculturali.it  
PEO: drm-lom@beniculturali.it

L'alloggio sarà disponibile non oltre la data del 1° febbraio 2021 (anche prima di tale data nel caso in cui l'attuale casiere uscente - in pensione dal 01 gennaio 2021 - riuscisse a liberare l'immobile prima del 1 febbraio 2021).

La durata dell'affidamento del servizio si intende di anni 5, rinnovabile salvo disdetta di una delle due parti secondo quanto stabilito dalla Circolare n.62/2007 in premessa.

#### **Requisiti di partecipazione:**

- 1) Qualifica: appartenenza all'area II - Vigilanza - del personale del Ministero per i Beni e le Attività Culturali e per il Turismo a tempo indeterminato con prestazione lavorativa a tempo pieno;
- 2) Anzianità di servizio: non inferiore a 3 anni alla data di scadenza del termine stabilito nel presente bando per la presentazione della domanda;
- 3) Efficienza psicofisica: idoneità al posto da ricoprire attestata dal medico competente dell'Istituto di appartenenza, ai sensi della normativa vigente;
- 4) Affidabilità: negli ultimi cinque anni non aver subito condanne penali, né aver subito sanzioni disciplinari gravi, né avere procedimenti penali in corso;
- 5) Il dipendente e gli altri componenti del nucleo familiare non devono essere titolari di alcun diritto di proprietà, usufrutto, etc. di alloggio ubicato nell'ambito territoriale del Comune e della Provincia nella quale è situato l'Istituto ove andrà a prestare servizio;
- 6) Parere favorevole del dirigente dell'Istituto di provenienza qualora il dipendente già rivesta analogo posizione di custode casiere.

La mancanza anche di uno solo dei suddetti requisiti comporta l'esclusione dalla graduatoria.

Per la formulazione della graduatoria si terrà conto dei titoli previsti nella relativa tabella (All. 3).

A parità di condizioni, si terrà conto dell'anzianità di servizio (a pari anzianità, verrà preso in considerazione il posto occupato nel ruolo di anzianità).

Le domande dovranno essere redatte utilizzando l'apposito modello allegato (All. 4), che costituisce autodichiarazione resa ai sensi del D.P.R. 28 dicembre 2000, n.445, e corredate da apposita documentazione, atta a giustificare l'attribuzione dei predetti titoli e requisiti.

I titoli e i requisiti non opportunamente documentati, secondo le modalità indicate, non verranno presi in considerazione.

#### **Le istanze dovranno pervenire entro le ore 24:00 del giorno 07 gennaio 2021 all'indirizzo PEC della Direzione Regionale Musei Lombardia**

Non saranno prese in considerazione le domande che per qualsiasi motivo perverranno oltre tale data.

Il candidato risultato assegnatario dovrà far pervenire la propria accettazione **entro gg. 7** dalla notifica della comunicazione di affidamento del servizio. In mancanza, si procederà ad assegnare il servizio al candidato che segue nella graduatoria.

Gli interessati possono visitare l'alloggio, a decorrere dal giorno successivo alla data di pubblicazione del presente bando, previo apposito appuntamento con l'attuale casiere uscente, Angelo Legati, reperibile all'indirizzo mail: [angelo.legati@beniculturali.it](mailto:angelo.legati@beniculturali.it).

Presso la Direzione regionale musei Lombardia sarà costituita un'apposita Commissione, presieduta dal Direttore dell'Istituto, che si riunirà nei giorni immediatamente successivi alla scadenza del termine di presentazione delle domande per la valutazione delle dichiarazioni rese dai richiedenti e per la formazione della graduatoria, previo controllo documentale. I lavori della Commissione dovranno concludersi entro il termine di gg. 30 dalla data di scadenza di presentazione delle domande.

Il presente bando ed il modello di domanda sono pubblicati sul sito intranet del Ministero dei beni e delle attività culturali e del turismo e sul sito web della Direzione regionale musei Lombardia.



Ministero  
per i beni e le  
attività culturali  
e per il turismo

DIREZIONE REGIONALE MUSEI LOMBARDIA  
Corso Magenta, 24 – 20123 Milano – telefono 02.80294401  
PEC: [mbac-drm-lom@mailcert.beniculturali.it](mailto:mbac-drm-lom@mailcert.beniculturali.it)  
PEO: [drm-lom@beniculturali.it](mailto:drm-lom@beniculturali.it)

Scaduto il termine di presentazione delle domande, la Commissione esaminerà prioritariamente le domande pervenute dal personale interno all'Istituto.

Qualora non dovessero pervenire istanze proponenti dai dipendenti interni all'Istituto, esaminerà di seguito rispettivamente le domande pervenute dai:

dipendenti che prestano servizio nello stesso comune in cui ha sede il museo, nella provincia, nella regione, ed in regioni diverse (la priorità verrà data in tale ordine: dipendenti dello stesso comune, provincia, regione e altre regioni).

I dati personali forniti dai candidati saranno trattati dall'Amministrazione nel rispetto delle disposizioni vigenti in materia di riservatezza.

Entro trenta giorni dall'assegnazione del servizio di casierato, l'Amministrazione ed il vincitore si impegnano a sottoscrivere il disciplinare.

Il Direttore  
Emanuela Daffra



Ministero  
per i beni e le  
attività culturali  
e per il turismo

DIREZIONE REGIONALE MUSEI LOMBARDIA  
Corso Magenta, 24 – 20123 Milano – telefono 02.80294401  
PEC: [mbac-drm-lom@mailcert.beniculturali.it](mailto:mbac-drm-lom@mailcert.beniculturali.it)  
PEO: [drm-lom@beniculturali.it](mailto:drm-lom@beniculturali.it)

## AII. 1

### SCHEDA DA ALLEGARE AL BANDO CONCORSUALE PER L'ASSEGNAZIONE DEL SERVIZIO DI CASIERATO

#### INFORMAZIONI GENERALI

ISTITUTO:

Direzione Regionale Musei Lombardia

INDIRIZZO APPARTAMENTO:

N. VANI ALLOGGIO:

SPAZI ESTERNI: SI

SPECIFICHE:

NUMERO DI CASIERI ATTIVI O DA ATTIVARE PRESSO IL MEDESIMO EDIFICIO OLTRE A QUELLO IN OGGETTO:  
NO

SORVEGLIANZA NOTTURNA:

a) con personale dell'Amministrazione: NO

b) con servizio esternalizzato: NO

ALTRI EDIFICI DI PERTINENZA DELL'ISTITUTO FACENTI PARTE DELL'AREA DI VIGILANZA DI COMPETENZA DEL CUSTODE CASIERE: NO



Ministero  
per i beni e le  
attività culturali  
e per il turismo

DIREZIONE REGIONALE MUSEI LOMBARDIA  
Corso Magenta, 24 – 20123 Milano – telefono 02.80294401  
PEC: mbac-drm-lom@mailcert.beniculturali.it  
PEO: drm-lom@beniculturali.it

DESENZANO DEL GARDA (BS)  
ANTICQUARIUM VILLA ROMANA  
P.I.A. NO. PRJHO 1-100  
APPARTAMENTO CUSTODE

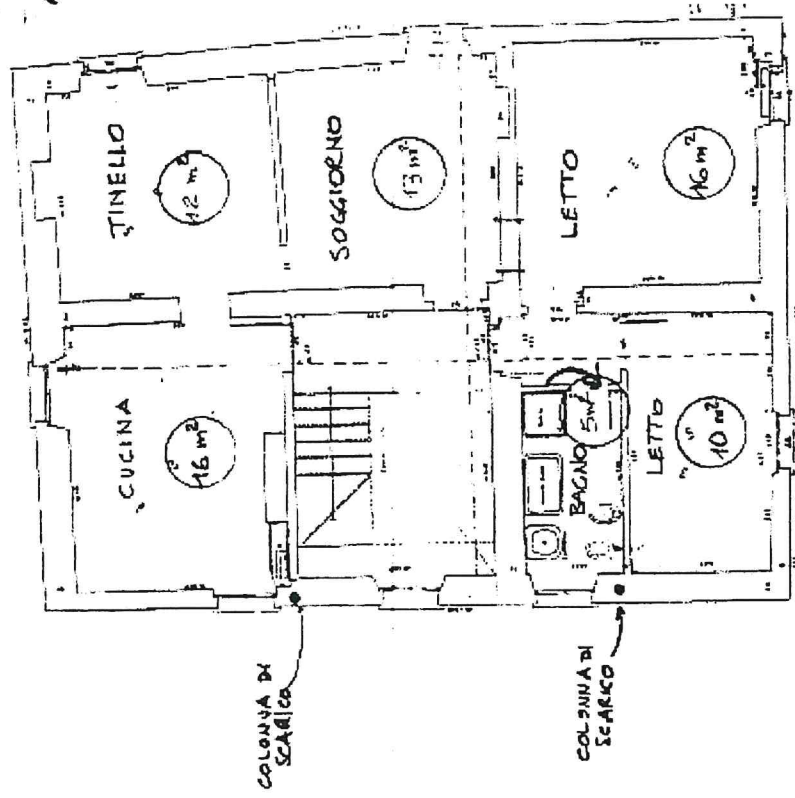

**SUPPLEMENTAZIONE ARCHEOLOGICA**  
della LOMBARDIA  
V. E. De Amicis, 11 - 20123 MILANO  
Tel. 02.400.595 - Fax 02.400.438

### **AII. 3**

#### **TABELLA DEI TITOLI VALUTABILI PER LA FORMAZIONE DELLE GRADUATORIE DEGLI ASPIRANTI ALL'ASSEGNAZIONE DEL SERVIZIO DI CASIERATO E RELATIVI COEFFICIENTI DI VALUTAZIONE:**

- 1) Anzianità di servizio.
  - a. Anzianità di servizio alle dipendenze della P.A. per ogni anno di servizio punti 1,00;
  - b. Anzianità maturata nel MIBACT per ogni anno di servizio punti 1,00.

N.B. - I punteggi di cui alle lettere a), b) del punto 1) sono cumulabili

- Per il calcolo di porzioni di anno si procederà come segue: da 7 mesi a 12 mesi, verrà arrotondato a 1 anno che verrà sommato al calcolo complessivo;
  
- 2) Condizioni locative.
  - a). Sentenza esecutiva di sfratto tranne che per morosità punti 6,00;
  - b). Atto di citazione o diffida di sfratto tranne che per morosità punti 3,00;
  - c). Pagamento di un canone di locazione annuo superiore, rispettivamente, alle sottoindicate percentuali di reddito complessivo del nucleo familiare dell'aspirante (risultante dalla dichiarazione dei redditi o, in assenza di questa, dagli ultimi modelli CUD);
    - 1/5 punti 2,00;
    - 2/5 punti 3,00;
    - 3/5 punti 4,00;
  - d). Residenza in località distante oltre 200 Km dal comune sede dell'Ufficio o del servizio punti 2,00

N.B. I punteggi di cui alle lettere a), b), c) e d) del punto 2) non possono essere cumulati.
  
- 3) 'Condizioni economiche del nucleo' familiare dell'aspirante risultanti dall'ultima dichiarazione dei redditi del candidato o, in assenza di questa, dall'ultimo CUD e dagli eventuali modd. CUD dei componenti del nucleo familiare.
  - a). per reddito complessivo fino a 20.000,00 euro punti 4,00;
  - b). per reddito complessivo da 20.001,00 a 25.000,00 euro punti 3,00; c). per reddito complessivo da 25.001,00 a 35.000,00 euro punti 1,00;
  
- 4) Composizione del nucleo familiare.

Per ogni componente del nucleo familiare, compreso il titolare punti 0,50



Ministero  
per i beni e le  
attività culturali  
e per il turismo

DIREZIONE REGIONALE MUSEI LOMBARDIA  
Corso Magenta, 24 – 20123 Milano – telefono 02.80294401  
PEC: mbac-drm-lom@mailcert.beniculturali.it  
PEO: drm-lom@beniculturali.it

#### AII. 4

Alla Direzione Regionale Musei Lombardia

Istanza trasmessa via PEC

Con riferimento al bando di assegnazione per il servizio di casierato, pubblicato sulla rete *Intranet* del Ministero dei beni e delle attività culturali e del turismo, in data \_\_\_\_\_

Il/La sottoscritto/a:

NOME: \_\_\_\_\_

COGNOME: \_\_\_\_\_

nato/a a: \_\_\_\_\_ (prov.: \_\_\_\_\_) il: \_\_\_\_\_

presenta domanda per l'assegnazione del servizio citato, e del relativo alloggio e dichiara di:

a) appartenere ai ruoli del Ministero dei beni e delle attività culturali e del turismo con inquadramento nel profilo professionale appartenente all'area II - fascia retributiva \_\_\_\_\_, con contratto a tempo indeterminato e prestazione lavorativa a tempo pieno e di prestare attualmente servizio presso \_\_\_\_\_;

b) avere un'anzianità di servizio uguale/superiore ad anni 3 (tre);

c) essere psico-fisicamente idoneo all'incarico da ricoprire, come da allegata certificazione rilasciata dal medico competente, dott. \_\_\_\_\_, accreditato presso il proprio Istituto di appartenenza;

d) non aver subito condanne penali negli ultimi cinque anni a far data da oggi, né di aver subito sanzioni disciplinari gravi e di non essere oggetto di procedimenti penali;

e) che il sottoscritto e gli altri componenti del nucleo familiare non sono titolari di proprietà immobiliari ad uso abitativo, né di usufrutti della medesima natura ubicati nell'ambito territoriale del comune e/o della provincia dell'Istituto presso il quale il sottoscritto chiede di prestare servizio;

f) di avere il parere favorevole del dirigente dell'Istituto nel caso in cui si trovi nella posizione di custode casiere.

Dichiara inoltre, ai fini della formazione della graduatoria, e per il calcolo dei relativi coefficienti di valutazione, di trovarsi nella sotto specificate condizioni:

anzianità di servizio: anni \_\_\_\_\_;

attuali condizioni locative \_\_\_\_\_;

reddito del proprio nucleo familiare, come da copie allegare delle dichiarazioni dei redditi e/o dei modelli CUD, pari a € \_\_\_\_\_;

componenti del nucleo familiare, come da stato di famiglia pari a n° \_\_\_\_\_;

Il presente modello, dal/dalla sottoscritto/a debitamente compilato in ogni sua parte, costituisce autodichiarazione resa ex D.P.R. 28.12.2000 n. 445.

Si allega copia del documento di identità in corso di validità.

Lì \_\_\_\_\_ data \_\_\_\_\_

Firma



Ministero  
per i beni e le  
attività culturali  
e per il turismo

DIREZIONE REGIONALE MUSEI LOMBARDIA

Corso Magenta, 24 – 20123 Milano – telefono 02.80294401

PEC: mbac-drm-lom@mailcert.beniculturali.it

PEO: drm-lom@beniculturali.it